

HR REPORT

Aplikace umožňuje **sběr HR dat a jejich následnou analýzu**.

Firmu můžete sledovat jako **celek, nebo jednotlivá střediska**.

Report je navázán na data z Helios iNuvio (modul Zpracování mezd).

Využití BI pro strategické a taktické rozhodování.



Czech Republic



HR REPORT

VÝHODY APLIKACE

- Na pár kliknutí lze zjistit, jaký je vývoj mezd na dané pozici ve firmě a manažer je pak připraven na jednání se zaměstnancem o výši jeho odměny za odvedenou práci.
- Pro detailnější přehled využijte širokou škálu filtrů, připravených tabulek a grafů.
- HR report informuje, jaký je celkový počet zaměstnanců, jejich věkové a genderové rozložení, výše mezd, velikosti úvazků, doba strávená na ošetřovně nebo nemocenské. Je možné sledovat docházku, čerpání dovolené a náhrad. Mít jasno v nákladech na mzdu, absence, zákonná pojištění, prémie a odměny a ostatní osobní náklady s HR reportem už nebude problém.
- Součástí reportu je také karta GPG (Gender Pay Gap), která ukazuje rozdíl v průměrné odměně žen a mužů v zobrazeném výběru a slouží jako podklad pro analýzu rozdílů v odměňování a identifikaci případných nerovností.

IMPLEMENTACE

- Při zavádění je třeba v systému Helios zkontrolovat správnost a úplnost zadaných údajů o zaměstnancích (věk, pohlaví, národnost, adresa apod.).
- Pro vytvoření přehledného reportu bývá nutná revize názvů pracovních pozic a jejich přesné umístění v organizační struktuře.

Úvodní obrazovka

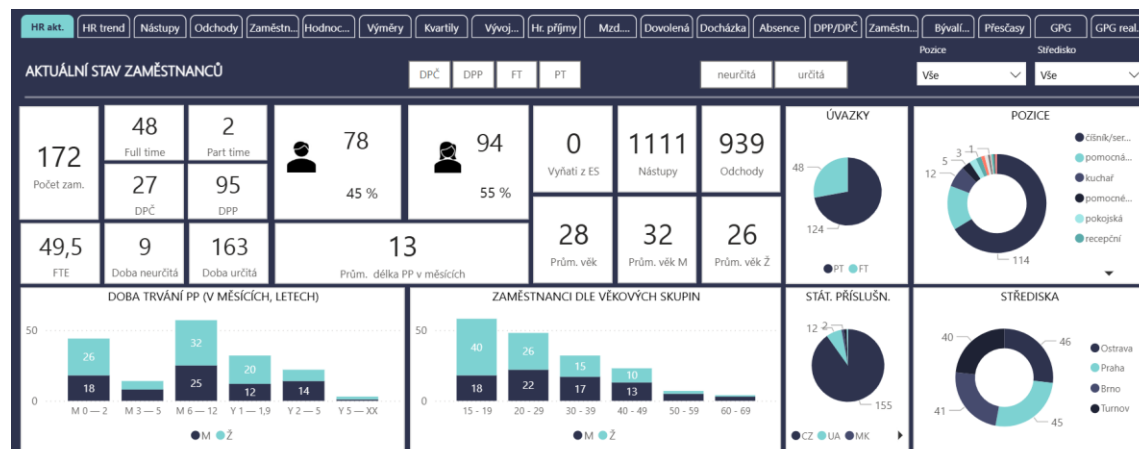

Karta zaměstnance

ZAMĚSTNANCI VE STAVU A VYŘÁTI Z ES

Zaměstnanec	Středisko	PP	Vznik PP	Pozice	Stav PP	Návrat do ES
Bartošová Aloisie	Praha	DPP	01.07.2025	číšník/servírka	Ve stavu	
Bartošová Sylva	Brno	DPP	17.05.2025	číšník/servírka	Ve stavu	
Bartošová Valeria	Brno	DPP	04.01.2025	číšník/servírka	Ve stavu	
Bártová Sylvie	Praha	HPP	20.08.2024	recepční	Ve stavu	
Bednář Arpád	Praha	DPP	07.07.2023	číšník/servírka	Ve stavu	
Bednář Norbert	Praha	HPP	03.07.2025	kuchař	Ve stavu	
Bednářová Marika	Turnov	HPP	01.10.2021	číšník/servírka	Ve stavu	
Bednářová Marika	Ostrava	DPP	30.12.2025	číšník/servírka	Ve stavu	
Benešová Josefna	Turnov	DPP	15.07.2025	číšník/servírka	Ve stavu	
Benešová Slávka	Praha	DPC	23.01.2025	číšník/servírka	Ve stavu	

ZAMĚSTNANCI VE ZKUŠEBNÍ DOBĚ

Zaměstnanec	Vznik PP	Zkuš. doba
Macháčková Vale...	05.11.2025	04.03.2026
Líšková Klaudiv...	01.12.2025	31.03.2026
Marek Metoděj	01.12.2025	31.03.2026
Sedláková Lydie	01.12.2025	31.03.2026
Blažek Juraj	05.12.2025	04.04.2026
Tichý Ondřej	14.01.2026	13.05.2026
Pokorný Vojta	11.02.2026	10.06.2026

ZAMĚSTNANCI S DATEM UKONČENÍ PP

Zaměstnanec	Ukončení PP	Středisko
Pokorný Vojta		Turnov
Urban Matěj		Turnov
Svobodová Markéta		Turnov
Tůmová Zuzana		Turnov
Dostál Matěj		Turnov
Horák Christian		Turnov
Štěpánková Malá		Turnov
Musilová Daniela		Turnov
Viček Julius		Turnov

Kučera Andreas

Středisko: Turnov, Stav PP: Ve stavu, Pozice: číšník/servírka

Hlavní 111, 460 15, Turnov

Datum narození: 16.07.1994, Věk: 31, Číslo PP: 901381

MZDOVÝ VÝMĚR (ZÁKLADNÍ MZDA A OSOBNÍ OHODNOCENÍ) - VÝVOJ V LETECH

Rok	Základní mzda	Osob. ohodnocení	Přípl. za vedení
2026	45 000,00	0,00	0,00
2025	43 250,00	0,00	0,00
2024	24 000,00	0,00	0,00

MZDOVÝ VÝMĚR

Rok	Základní mzda	Osob. ohodnocení	Přípl. za vedení
únor	24 000,00	0,00	0,00
březen	24 000,00	0,00	0,00
duben	24 000,00	0,00	0,00
květen	24 000,00	0,00	0,00
červen	24 000,00	0,00	0,00
červenec	24 000,00	0,00	0,00
srpen	24 000,00	0,00	0,00
září	24 000,00	0,00	0,00
říjen	24 000,00	0,00	0,00
listopad	24 000,00	0,00	0,00
prosinec	24 000,00	0,00	0,00
leden	24 000,00	0,00	0,00

REÁLNÁ MZDA ZA POSL. 12 MĚSÍCŮ

Měsíc	Hrubý příjem	Čistá mzda
leden	56 812	43 306
únor	55 517	43 306
březen	56 971	43 306
duben	56 700	43 306
květen	56 333	43 306
červen	67 360	43 306
červenec	60 981	43 306
srpen	60 981	43 306
září	55 567	43 306
říjen	50 690	43 306
listopad	50 446	43 306
prosinec	62 201	43 306
leden	64 506	43 306

NEPŘÍTOMNOST (POČET HODIN DOVOLENÉ, PN, VOLNA,...)

Měsíc	Dovozená - hodiny	Nemocenská - nahr...	Neplacené volno
únor	35	0	0
březen	12	0	0
duben	12	0	0
květen	46	0	0
červen	46	0	0
červenec	68	0	0
srpen	68	0	0
září	68	0	0
říjen	68	0	0
listopad	68	0	0
prosinec	68	0	0
leden	68	0	0

PRACOVNÍ NESCHOPNOST OD... DO...

Datum od	Datum do	Dni PN
04.12.2024	11.12.2024	8
Celkem		8

ČERPÁNÍ DOVOLENÉ (POČET DNI)

Rok	Počet dní dovolené
2026	0,00
2025	13,91
2024	13,00
Celkem	26,91

ZŮSTÁTEK HODIN DOV. (V HODINÁCH)

0,00 160,00 160,00

PRŮMĚR NA DOVOLENOU

353,59

POS. UZAVŘ. MZDOVÉ OBDOBÍ

12/2025

Vývoj počtu zaměstnanců ve stavu

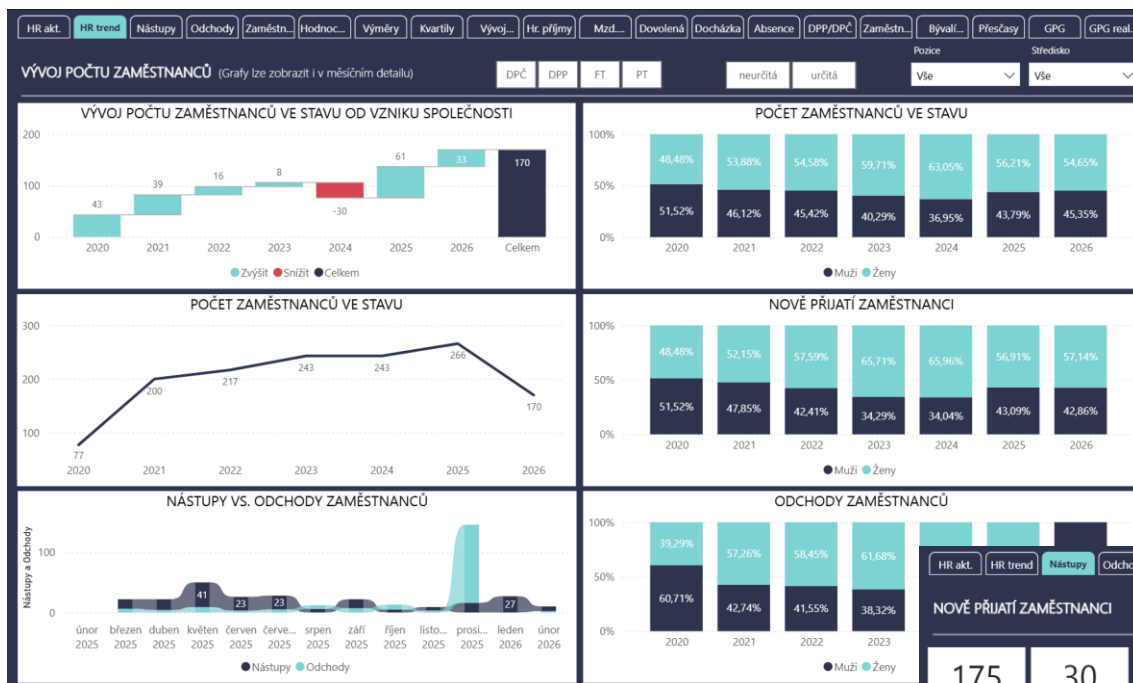

Nově přijatí zaměstnanci

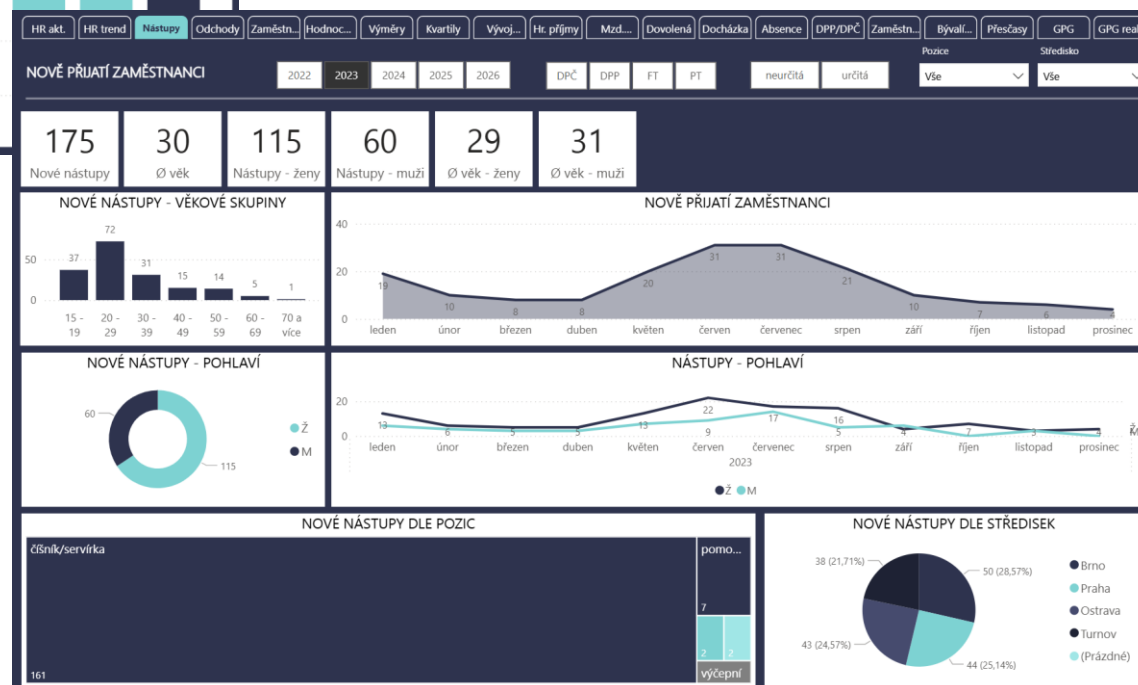

GPG (Gender pay gap)

HR akt.
HR trend
Nástupy
Odhody
Zaměstn...
Hodnoc...
Výměry
Kvartily
Vývoj...
Hr. příjmy
Mzd...
Dovolená
Docházka
Absence
DPP/DPČ
Zaměstn...
Býval...
Přesčas...
GPG
GPG real.

GPG - POROVNÁNÍ SKUTEČNÝCH PRŮJMŮ
2024
2025
Pozice
Sřídisko

10,62 %

GPG

Zaměstnanec	Pozice	Středisko	Úvazek	Průměrný příjem	Průměrný příjem FT	Průměrný příjem (pozice)	Průměrný příjem (pozice + pohlaví)	GPG
Bartoš Drahomír	výčepní	Turnov	1,00	39 242,88	39 242,88	35 692,41	36 260,09	2,52 %
Bartošová Aloisie	číšník/servírka	Brno	1,00	32 614,50	32 614,50	43 691,41	37 545,13	20,53 %
Bártová Sylvie	recepční	Praha	1,00	34 432,33	34 432,33	35 214,42	35 093,14	1,82 %
Bednář Norbert	kuchař	Praha	1,00	57 011,57	57 011,57	58 769,02	62 391,35	20,80 %
Bednářová Marka	číšník/servírka	Turnov	1,00	38 609,37	38 609,37	35 377,58	37 477,17	-11,18 %
Beneš Adolf	kuchař	Praha	1,00	62 330,14	62 330,14	58 769,02	62 391,35	20,80 %
Beneš Felix	číšník/servírka	Praha	1,00	46 518,68	46 518,68	35 766,51	37 391,99	6,60 %
Benešová Josefina	výčepní	Praha	1,00	32 609,00	32 609,00	32 609,00	32 609,00	
Berán Damján	kuchař	Turnov	1,00	54 424,68	54 424,68	50 069,10	52 601,56	21,88 %
Beranová Dáša	číšník/servírka	Turnov	1,00	34 496,25	34 496,25	35 377,58	37 477,17	-11,18 %
Bláha Eliáš	Manažer	Praha	1,00	27 411,00	27 411,00	27 411,00	27 411,00	
Blážek Juraj	kuchař	Ostrava	1,00	40 070,50	40 070,50	44 814,96	46 193,84	50,15 %
Blázková Krista	číšník/servírka	Brno	1,00	17 454,25	17 454,25	43 691,41	37 545,13	20,53 %
Bureš Vilám	Údržbář	Turnov	1,00	47 742,40	47 742,40	47 742,40	47 742,40	
Čech Sebastián	kuchař	Ostrava	1,00	52 910,20	52 910,20	44 814,96	46 193,84	50,15 %
Čechová Nelly	pokojská	Praha	1,00	32 905,33	32 905,33	20 802,69	20 802,69	
Čermák Slavomír	kuchař	Brno	1,00	53 859,50	53 859,50	44 761,24	44 761,24	
Čermáková Sarah	pokojská	Brno	1,00	7 837,00	7 837,00	26 231,54	26 231,54	
Černá Radana	číšník/servírka	Brno	1,00	14 882,00	14 882,00	43 691,41	37 545,13	20,53 %
Černý Thomas	kuchař	Brno	1,00	55 765,00	55 765,00	44 761,24	44 761,24	

63

Ženy

79

Muži

POČET ZAMCŮ NA POZICI

Pozice	Počet	Ženy	Muži	GPG Real
číšník/servírka	78	32	46	13,82 %
kuchař	22	3	19	16,14 %
Manažer	1	0	1	
Obsluha bistra	1	1	0	
pokojská	14	14	0	
pomocná kuchařka	1	1	0	
pomocné práce	0	0	0	
provozní/recepční	1	1	0	
recepční	7	6	1	7,26 %
šéfkuchař	1	0	1	
skladník/údržbář	6	0	6	
Správce	2	0	2	
Údržbář	2	0	2	
výčepní	5	3	2	5,60 %

PRŮMĚRNÉ PRÍJMY DLE POZIC

Pozice	M (tis.)	Ž (tis.)
číšník/servírka	42	49
kuchař	27	37
Manažer	26	53
Obsluha bistra	26	49
pokojská	36	75
pomocná kuch...	30	47
provozní/recep...	31	36
recepční	30	47
šéfkuchař	47	31
skladník/údržbář	47	36
Správce	30	47
Údržbář	30	47
výčepní	36	47